کاتالوگ پروژه های اجرایی

گروه مهندسی پاشام

به کاتالوگ ما خوش آمدید، صفحات زیر به شما نمای کلی از خدماتی گروه مهندسی پاشام ارائه می‌دهد.
اطلاعات تکمیلی از جمله جزئیات فنی تخصصی و تصاویر بیشتر از طریق وب سایت ما قابل دسترسی است.
گروه مهندسی پاشام با بیش از یک دهه تجربه آماده خلق سازه ها و فضا هایی جذاب برای شما است.

چشم انداز را به یک واقعیت تبدیل کنید.

سازه های پارچه ای، کششی پاشام

فعالیت گروه مهندسی پاشام چیست؟

گـروه مهندسـی پاشـام بـا بیـش از ۱۰ سـال تجربـه، سـازمانی اسـت کـه بـا داشـتن دانـش فنـی و مهـارت قابلیـت هـای بـی نظیـر در طراحـی و سـاخت سـازه‌ها کششی و سایبان های چادری (پارچه‌ای) را دارد.

فعالیـت گـروه مهنـدسي پاشـام در دو حـوزه سـازه هـاي ثابت و سازه هاي متحرك تعريف مي شود.

در حـوزه سـازه هـاي ثابـت محصـولات بـه دو حالـت محصـولات پیـش مهنـدسي شـده اسـت سـازه و اعضـا آن از قبـل طراحـی و سـاخته شـده و پـس از انتخـاب مشـتري، ظـرف مـدت كوتاهتريـن زمـان روز در محـل نصب و برپا مي شود.

حالـت دوم طراحـي سفارشـی بـر اسـاس وضـع موجـود بـوده كـه نسـبت بـه حالـت اول نيـاز بـه زميانـی جهـت طراحی و ساخت سازه دارد.

در حـوزه سـاز هـاي متحـرك، پوشـش هايـي بـا عنـوان سـقف هـای متحـرک در دو حالـت دسـتی و برقـی طراحـي و سـاخته مـي شـوند كـه ايـن امـكان رو بـرای اسـتفاده كننـدگان ايجـاد می‌كنـد كـه هـر زمـان بخواهند بتوانند سقف را جمع یا باز نمایند.

سایبان چادری روفگاردن
محمودآباد، مازندران

شهرک ویلایی اسپیناس واقع در خد فاصل محمود آباد و سرخ سرود در حاشیه دریای مازندران واقع شده که در فاز اول این پروژه ساختمان بخش اداری مجموعه ساخته و برای روفگارن ساختمان سقف چادری با طراحی منحصر به فرد توسط تیم مهندسین سی سی انجام گرفته و برای نصب سقف چادری از ستون های خرپایی ساختمان استفاده شده است.

در این پروژه با توجه به منطقه شرجی و با رطوبت بالا حاشیه دریای مازندران از پارچه ضد قارچ و جلبک با پوشش نانو استفاده شده تا ظاهری همواره درخشان و تمیز داشته باشد.

سازه طراحی شده در این پروژه با توجه به باد های شدید ساحل طراحی و ساخته شده است.

سایبان های پارچه ای آلاچیق در برابر وزش باد و بارش برف سنگین بسیار مقاوم هستند. و مشابه یک سقف برای فضا شما پوشش ایجاد میکند. در ویلا های مسکونی که نیاز به فضا های آلاچیق وجود دارد. آلاچیق های پارچه ای در محوطه فضای باز گزینه مناسبی برای پوشش فضا شما می باشد.

از ویژگی های این سایبان هیا آلاچیق با پوشش پارچه ای می توان به طول عمر بالای پوشش ، سبک بودن آن ، نصب سریع و اسان ، کمترین فعالیت عمرانی در محل ، مقاومت در برابر حریق و آتش ، بازتابش اشعه نور uv خورشید و ... اشاره نمود.

سقف چادری روفگاردن (مدل خیمه)

ابعاد: ۶٫۵۰*۶٫۵۰

مساحت: ۴۲ متر مربع

کاربری: سقف روفگاردن

فرم: مخروطی (خیمه‌ای)

سازه: فولاد ST۳۷

رنگ سازه: مشکی سمباده ای

پارچه: PES_PVC_PVDF (۹۰۰ گرم)

رنگ پارچه: سفید

کارفرما: آقای رحیمی

زمان اجرا: اسفندماه ۱۴۰۰

محل پروژه: محمودآباد، مازندران

سقف متحرک برقی ایوان ورودی
قلعه سفید، اصفهان

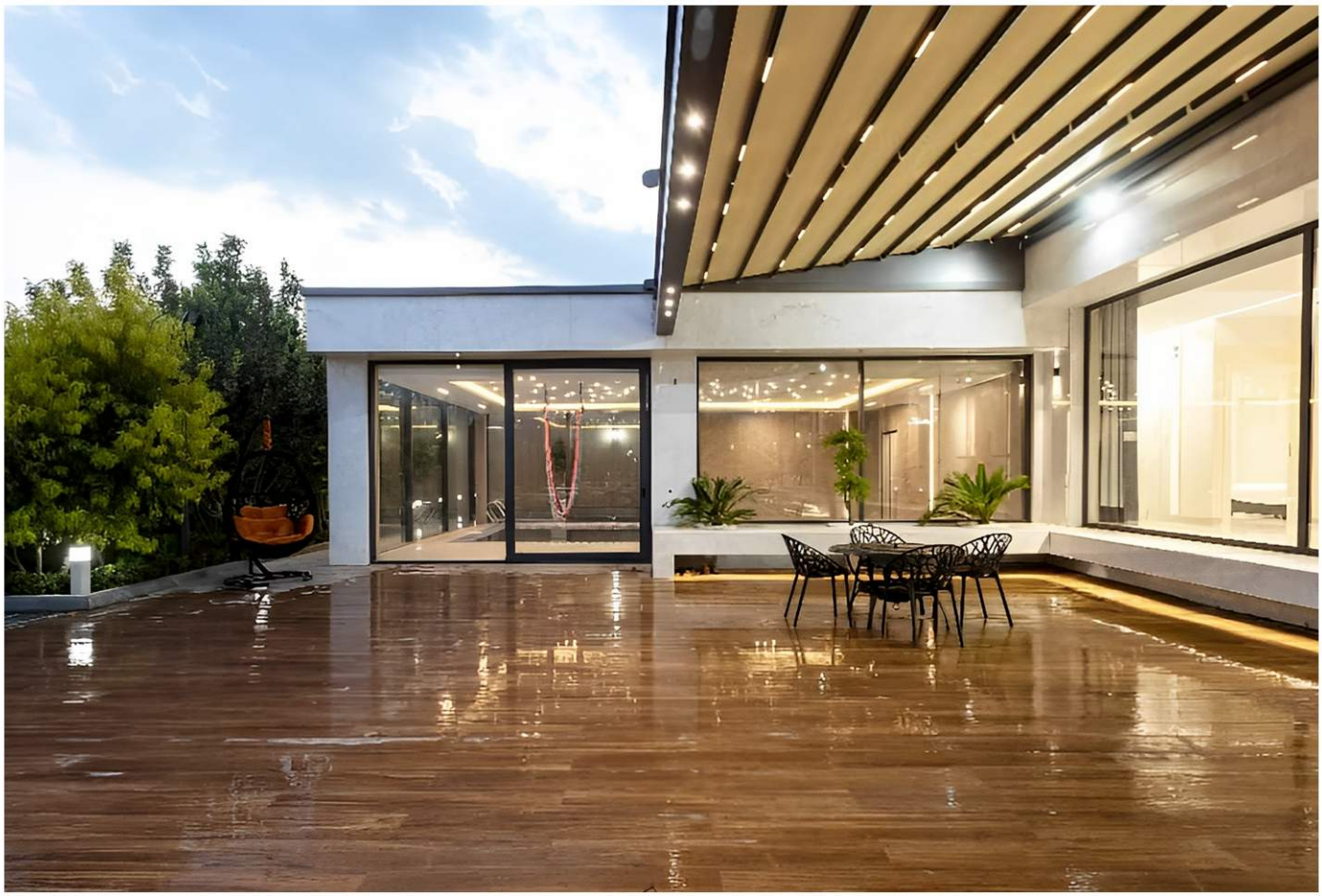

سقف متحرک برقی ایوان ورودی
قلعه سفید، اصفهان

سقف متحرک پارچه ای ، پوششهای مقاوم در برابر باران، آفتاب و باد را برای انواع تراس و بالکن ارائه میدهد. به دلیل بهره بردن از تنوعی مناسب در اندازه و طراحی میتوان از سقف متحرک در انواع محیط های بزرگ و کوچک استفاده کرد. سقف های جمع شونده با سربلند بیرون آمدن از آزمونهای بسیار دشوار در کنار تجربه ی عوامل تولید وعده ی کیفیت بی نظیر و راحتی منحصر به فردی را به شما میدهد.

مزیت های سقف های متحرک پارچه ای:
محافظت در برابر نور خورشید
مقاوم در برابر آب باران
مقاوم در برابر باد های شدید
امکان نورپردازی خطی و نقطه ای در سقف
سیستم کنترل از راه دور
قابیلیت اضافه کردن دیوار های پرده ای

پارچه مصرفی از برند mehler بساخت کشور آلمان بوده که با توجه به نوع blackout هیچ نوری را از خود عبور نداده و مناسب برای پوشش نهایی سقف می باشند که در شرایط آب و هوایی سخت مانند آفتاب شدید طول عمری حداقل ۱۵ ساله دارند.

از ویژگی های این سایبان ها با پوشش پارچه ای می توان به طول عمر بالای پوشش ، سبک بودن آن ، نصب سریع و اسان ، کمترین فعالیت عمرانی در محل ، مقاومت در برابر حریق و آتش ، بازتابش اشعه نور uv خورشید و ... اشاره نمود.

سقف متحرک چادری ایوان (مدل برقی)
ابعاد:
۵٫۱۰*۱۰٫۲۰
مساحت:
۵۲٫۰۰ متر مربع
کاربری:
سقف ایوان ورودی
مدل:
سقف متحرک یکطرفه
فرم:
شیبدار
سازه:
آلومینیوم سری ۶۰۶۳
رنگ سازه:
طوسی الکترواستاتیک
پارچه:
PES_PVC سری Blackout برند Mehler (آلمان)
رنگ پارچه:
سفید
کارفرما:
دفتر روند آفرینش فضا با مدیریت آقای مهندس امیر رضایی
زمان اجرا:
اسفندماه ۱۴۰۰
محل پروژه:
قلعه سفید، استان اصفهان، ایران

سایبان پارچه‌ای پارکینگ وزارت امور اقتصاد و دارایی
وزارت اقتصاد و دارایی، تهران

سایبان های مدل رویال کمان با توجه به برخورداری از تیر و ستون های منحنی ظاهر بسیار جذاب و مدرنی برای فضا ایجاد نموده و با برخورادی از ستون هایی که در کنار یکدیگر قرار گرفته اند حداقل محدودیت فضایی را ایجاد می کنند و خودروها به راحتی بدون محدودیت میتوانند پارک کنند.

در پروژه وزارت امور اقتصاد و دارایی دو فضا گوشه حیاط برای سایبان خودرو های اشخاص مهمی چون وزیر و معاونین در نظر گرفته شده بود که گروه مهندسی پاشام به خوبی با طراحی سازه ای منحصر به فرد این وظیفه را انجام داده تا بتواند پوششی مناسب در برابر برف و باران و ... ایجاد نماید. طراحی سازه با توجه به برف مبنا منطقه طبق آیین نامه مقررات ملی ساختمان طراحی و اجرا شده است.

لوله ها و سازه استفاده شده در این پروژه همگی از لوله مانسیمان بوده که مقاومت بیشتری نسبت به لوله های تست شده و صنعتی دارند

پارچه مصرفی از برند کره ای بوده که با توجه به وزن بالا پارچه در شرایط آب و هوایی سخت مانند آفتاب شدید طول عمری حداقل ۱۵ ساله دارند.

سایبان های پارچه ای پارکینگ خودرو در برابر وزش باد و بارش برف سنگین بسیار مقاوم هستند. و مشابه یک سقف از خودرو شما مراقبت می نمایند. در ویلا های مسکونی مسکونی که امکان تامین کامل پارکینگ در ساختمان اصلی وجود ندارد. سایبان پارچه ای در محوطه فضای باز گزینه مناسبی برای پوشش خودرو می باشد.

از ویژگی های این سایبان پارکینگ خودرو با پوشش پارچه ای می توان به طول عمر بالای پوشش ، سبک بودن آن ، نصب سریع و اسان ، کمترین فعالیت عمرانی در محل ، مقاومت در برابر حریق و آتش ، بازتابش اشعه نور uv خورشید و ... اشاره نمود.

موقعیت:
ایران، تهران، صوراصرافیل
مدل:
رویال کمان
فرم سایبان:
کمان
ابعاد:
دو عدد (۱۱,۰۰*۵,۲۰)
مساحت سازه:
۱۱۴ متر مربع
کاربری:
سایبان پارکینگ
پارچه:
PES_PVC_PVDF (۹۵۰ گرم) کره‌ای
رنگ پارچه:
سفید
اسکلت:
فولاد ST۳۷
رنگ اسکلت:
سفید الکترواستاتیک
اتصالات:
فولاد ST۳۷
زمان اجرا:
آذرماه ۱۴۰۰

سقف متحرک برقی دفتر اداری مزرعه گنبد گیتی
دماوند، تهران

سقف متحرک برقی دفتر اداری مزرعه گنبد گیتی
دماوند، تهران

پـروژه سـقف متحـرک گیلاونـد در ادامـه پـروژه هـای سـایبان هـای چـادری پارکینـگ کـه در همیـن ویـلا اجـرا شـده اسـت، آمـاده و نصـب شـد کـه بـا توجـه بـه اجـرا سـازه چهـار قـاب متوالـی در قسـمت حیـاط پشـتی ویـلا طراحـی سـقف بـر روی همیـن قـاب هـا انجـام شـده و از بـه کارگیـری سـتون هایـی مجـزا صرف نظـر شـده تـا بتوان حداقل محدودیت فضایی رو ایجاد نمود.
در ایـن پـروژه تمامـی ریـل هـا و فابریـک پروفیـل هـای سقف متحرک از آلومینیوم سری ۶۰۶۳ برند AYDE ساخت کشـور ترکیه در کنار پارچه PVC-PES سری Blackout برند SIOEN ساخت کشور بلژیک، موتور الکتریکی برند SOMFY ساخت کشـور فرانسـه و سیسـتم نورپـردازی LED خطـی برنـد SUMSUNG سـاخت کشـور کـره مـی باشـد کـه بـه واسـطه اسـتصالات و یـراق آلات سـاخت کشـور ترکیـه در کارگاه گـروه مهنـدس پاشـام منتـاژ و بـه محـل پـروژه حمل و نصب گردیده است.
سـقف متحـرک پارچـه ای ، پوششـهای مقـاوم در برابـر بـاران، آفتـاب و بـاد را بـرای انـواع تـراس و بالکـن ارائـه میدهـد. بـه دلیـل بهـره بـردن از تنوعـی مناسـب در انـدازه و طراحـی میتـوان از سـقف متحـرک در انـواع محیـط هـای بـزرگ و کوچـک اسـتفاده کـرد. سـقف هـای جمـع شـونده بـا سربلنـد بیـرون آمـدن از آزمونهـای بسـیار دشـوار در کنـار تجربـه ی عوامـل تولیـد وعـده ی کیفیـت بـی نظیـر و راحتـی منحـصر بـه فـردی را بـه شـما میدهد.

مزیت های سقف های متحرک پارچه ای:
محافظت در برابر نور خورشید
مقاوم در برابر آب باران
مقاوم در برابر باد های شدید
امکان نورپردازی خطی و نقطه ای در سقف
سیستم کنترل از راه دور
قابیلیت اضافه کردن دیوار های پرده ای

پارچـه مصرفـی از برنـد SIOEN بسـاخت کشـور بلژیـک بـوده کـه بـا توجـه بـه نـوع blackout هیـچ نـوری را از خود عبـور نـداده و مناسـب بـرای پوشـش نهایـی سـقف مـی باشـند کـه در شرایـط آب و هوایـی سـخت ماننـد آفتـاب شدید طول عمری حداقل ۱۵ الی ۲۰ ساله دارند.

از ویژگـی هـای ایـن سـایبان هـا بـا پوشـش پارچـه ای مـی تـوان بـه طـول عمـر بـالای پوشـش ، سـبک بـودن آن ، نصـب سریـع و اسـان ، کمتریـن فعالیـت عمرانـی در محـل ، مقاومـت در برابـر حریـق و آتـش ، بازتابـش اشعه نور uv خورشید و ... اشاره نمود

سقف متحرک چادری حیاط (مدل برقی)
ابعاد:
۸٫۱۷*۴٫۴۱
مساحت:
۳۶ متر مربع
کاربری:
سقف حیاط خلوت
مدل:
سقف متحرک یکطرفه
فرم:
شیبدار
سازه:
آلومینیوم سری ۶۰۶۳
رنگ سازه:
مشکی الکترواستاتیک
پارچه:PES_PVC
سری Blackout برند SIOEN (بلژیک)
رنگ پارچه:
سفید
کارفرما:
شرکت مزرعه گنبد گیتی
زمان اجرا:
آبان ماه ۱۴۰۰
محل پروژه:
گیلاوند، دماوند، استان تهران

آلاچیق چادری هشت ضلعی مدل البرز هگزا
رویان، مازندران

آلاچیق چادری هشت ضلعی مدل البرز هگزا
رویان، مازندران

در پروژه رویان با توجه وجود تراسی به شکل هندسی ۸ ضلعی سایبان تراس نیز به همین فرم در نظر شده و برای ایجاد سایه بیشتر بر روی فضا قطر سایبان یک متر از هر طرف بزرگتر طراحی و ساخته شده، با توجه به وجود ستون میانی در قسمت مرکزی تراس از مدل البرز ستون مرکزی برای پوشش فضا استفاده شده تا کمترین تغییر در فضا ایجاد شود.

پارچه های برند FIT عموما در کشور های حاشیه خلیج فارس فارس (عمارات، عربستان و...) استفاده میشوند و در شرایط آب و هوایی سخت مانند آفتاب شدید طول عمری حداقل ۲۰ ساله دارند.

سایبان های پارچه ای آلاچیق در برابر وزش باد و بارش برف سنگین بسیار مقاوم هستند. و مشابه یک سقف برای فضا شما پوشش ایجاد میکند. در ویلا های مسکونی که نیاز به فضا های آلاچیق وجود دارد. آلاچیق های پارچه ای در محوطه فضای باز گزینه مناسبی برای پوشش فضا شما می باشد.

از ویژگی های این سایبان هیا آلاچیق با پوشش پارچه ای می توان به طول عمر بالای پوشش ، سبک بودن آن ، نصب سریع و اسان ، کمترین فعالیت عمرانی در محل ، مقاومت در برابر حریق و آتش ، بازتابش اشعه نور uv خورشید و ... اشاره نمود.

سایبان چادری مخروطی ۸ ضلعی (مدل البرز هگزا)
ابعاد:
قطر ۷٫۰۰ متر
مساحت:
۳٤ متر مربع
مناسب برای:
میز ۸ تا ۱۰ نفره
کاربری:
سایبان آلاچیق
مدل:
البرز هگزا (۸ ضلعی)
فرم:
مخروطی (خیمه‌ای)
سازه:
فولاد ST۳۷
رنگ سازه:
مشکی الکترواستاتیک (کوره‌ای)
پارچه:
PES_PVC_PVDF (۹۰۰ گرم) برند FIT
رنگ پارچه:
سفید
کارفرما:
آقای مهندس پارسا
زمان اجرا:
خرداد ۱٤۰۱
محل پروژه:
رویان، مازندران، ایران

سقف متحرک برقی آتشکده
شهریار، تهران

سقف متحرک برقی آتشکده
شهریار، تهران

سقف متحرک پارچه ای ، پوششهای مقاوم در برابر باران، آفتاب و باد را برای انواع تراس و بالکن ارائه میدهد. به دلیل بهره بردن از تنوعی مناسب در اندازه و طراحی میتوان از سقف متحرک در انواع محیط های بزرگ و کوچک استفاده کرد. سقف های جمع شونده با سربلند بیرون آمدن از آزمونهای بسیار دشوار در کنار تجربه ی عوامل تولید وعده ی کیفیت بی نظیر و راحتی منحصر به فردی را به شما میدهد.

مزیت های سقف های متحرک پارچه ای:
محافظت در برابر نور خورشید
مقاوم در برابر آب باران
مقاوم در برابر باد های شدید
امکان نورپردازی خطی و نقطه ای در سقف
سیستم کنترل از راه دور
قابیلیت اضافه کردن دیوار های پرده ای

پارچه مصرفی از برند کره ای بوده که با توجه به وزن بالا پارچه در شرایط آب و هوایی سخت مانند آفتاب شدید طول عمری حداقل ۱۵ ساله دارند.

از ویژگی های این سایبان ها با پوشش پارچه ای می توان به طول عمر بالای پوشش ، سبک بودن آن ، نصب سریع و اسان ، کمترین فعالیت عمرانی در محل ، مقاومت در برابر حریق و آتش ، بازتابش اشعه نور uv خورشید و ... اشاره نمود.

سقف متحرک چادری آتشکده (مدل برقی)
ابعاد:
٤,٦٤*٦,٠٥
مساحت:
۲۸,۰۷ متر مربع
کاربری:
سقف آتشکده
فرم:
شیبدار
سازه:
اجرا شده توسط کارفرما
پارچه:
PES_PVC_PVDF (۹۵۰ گرم) کره‌ای
رنگ پارچه:
سفید
کارفرما:
آقای حسن زاده
زمان اجرا:
آذرماه ۱٤۰۰
محل پروژه:
کردزار، شهریار، استان تهران، ایران

سایبان چادری البرز پلاس دو قله
محمد شهر، البرز

سایبان چادری البرز پلاس دو قله
محمد شهر، البرز

در پروژه زیبای البرز دو قلو بعد از برداشت و تحلیل فضا با توجه به فضایی دنج در قسمتی از باغ تصمیم بر این شد که جهت عدم مزاحمت پایه ها از طرح مخروطی پایه بغل استفاده شود که با توجه به علاقه کارفرما به فرم مخروطی، از فرم دو قلو البرز پلاس استفاده گردید.

پارچه استفاده شده در این پروژه به واسطه داشتن یک لایه اضافه PVDF دارای ویژگی خودتمیز شونده بوده و طول عمر پارچه را افزایش میدهد. پارچه های برند FIT عموما در کشور های حاشیه خلیج‌فارس فارس (عمارات، عربستان و...) استفاده میشوند و در شرایط آب و هوایی سخت مانند آفتاب شدید طول عمری حداقل ۲۰ ساله دارند.

سایبان های پارچه ای آلاچیق در برابر وزش باد و بارش برف سنگین بسیار مقاوم هستند. و مشابه یک سقف برای فضا شما پوشش ایجاد میکند. در ویلا های مسکونی که نیاز به فضا های آلاچیق وجود دارد. آلاچیق های پارچه ای در محوطه فضای باز گزینه مناسبی برای پوشش فضا شما می باشد.

از ویژگی های این سایبان هیا آلاچیق با پوشش پارچه ای می توان به طول عمر بالای پوشش ، سبک بودن آن ، نصب سریع و اسان ، کمترین فعالیت عمرانی در محل ، مقاومت در برابر حریق و آتش ، بازتابش اشعه نور uv خورشید و ... اشاره نمود.

سایبان چادری پارکینگ دو قله پایه کنار (مدل البرز پلاس دو قله)
ابعاد:
۸,۰۰*۵,۰۰
مساحت:
۴۰ متر مربع
مناسب برای:
پارک ۳ خودرو
کاربری:
سایبان پارکینگ
مدل:
البرز پلاس دوقله
فرم:
مخروطی (خیمه‌ای)
سازه:
فولاد ST۳۷
رنگ سازه:
مشکی الکترواستاتیک (کوره‌ای)
پارچه:
PES_PVC_PVDF (۹۰۰ گرم) برند FIT کره
رنگ پارچه:
سفید
کارفرما:
آقای صادقی
زمان اجرا:
تیرماه ۱۴۰۱
محل پروژه:
محمد شهر، استان البرز، ایران

سایبان چادری پرگولا
صفادشت، تهران

سایبان چادری پرگولا
صفادشت، تهران

در پروژه سایبان پرگولا صفادشت به واسطه اجرا سازه سایبان پارکینگ در سال گذشته در همین ویلا و آشنایی کارفرما با سازه های چادری و شرکت مهندسی پاشام تصمیم بر اجرا دو سایبان چادری مدل پرگولا برای آلاچیق های موجود در حیاط ویلا شد، در این پروژه با توجه به فاصله کم تیر های چوبی از اتصالات مینیاتوری ولی با مقاومت بالا استفاده شده که بیش از ۱۴۰ اتصال برای پایداری این سازه استفاده شده است.

پارچه استفاده شده در این پروژه به واسطه داشتن یک لایه اضافه PVDF دارای ویژگی آسان تمیز شونده بوده و طول عمر پارچه را افزایش میدهد.

پارچه مصرفی از برند FIT بساخت کشور کره بوده که مناسب برای پوشش نهایی سقف می باشند که در شرایط آب و هوایی سخت مانند آفتاب شدید طول عمری حداقل ۱۵ ساله دارند.

از ویژگی های این سایبان ها با پوشش پارچه ای می توان به طول عمر بالای پوشش ، سبک بودن آن ، نصب سریع و اسان ، کمترین فعالیت عمرانی در محل ، مقاومت در برابر حریق و آتش ، بازتابش اشعه نور uv خورشید و ... اشاره نمود

سایبان چادری آلاچیق (مدل پرگولا)
ابعاد:
(۵٫۳۰*۶٫۲۵)+(۴٫۸۰*۵٫۰۵)
مساحت:
مجموعا ۵۷ متر مربع
کاربری:
سایبان آلاچیق
مناسب برای:
فضا های کنار استخر
مدل:
پرگولا
فرم:
مشبک
سازه:
چوب اجرا شده توسط کارفرما
پارچه:
PES_PVC_PVDF برند FIT کره
رنگ پارچه:
سفید
کارفرما:
آقای مهندس رضوی زاده
زمان اجرا:
فروردینماه ۱۴۰۱
محل پروژه:
صفادشت، استان تهران، ایران

سایبان چادری پارکینگ دفتر اداری مزرعه گنبد گیتی
دماوند، تهران

سایبان چادری پارکینگ دفتر اداری مزرعه گنبد گیتی
دماوند، تهران

در پروژه پارکینگ شهر زیبای دماوند با توجه به فاصله قرار گیری صحفه ستون که توسط کافرما اجرا شده بودند، الزام به طراحی سازه ای با فاصله های متفاوت با توجه به ابعاد مورد درخواست کارفرما سازه ای سفارشی طراحی و اجرا شد. با توجه به برف های سنگین منطقه طراحی سازه با توجه به برف مبنا منطقه طبق آیین نامه مقررات ملی ساختمان طراحی و اجرا شده است.
سایبان های مدل کمان اوکتا با توجه به برخورداری از ۲ ستون که در کنار دیوار قرار میگیرند حداقل محدودیت فضایی را ایجاد می کنند و خودروها به راحتی بدون محدودیت میتوانند پارک کنند

پارچه استفاده شده در این پروژه از برند SRF بوده که به واسطه داشتن یک لایه اضافه PVDF دارای ویژگی خودتمیز شونده بوده و طول عمر پارچه را افزایش میدهد. پارچه های برند SRF در شرایط آب و هوایی سخت مانند آفتاب شدید طول عمری حداقل ۱۵ ساله دارند.

سایبان های پارچه ای پارکینگ خودرو در برابر وزش باد و بارش برف سنگین بسیار مقاوم هستند. و مشابه یک سقف از خودرو شما مراقبت می نمایند. در ویلا های مسکونی مسکونی که امکان تامین کامل پارکینگ در ساختمان اصلی وجود ندارد. سایبان پارچه ای در محوطه فضای باز گزینه مناسبی برای پوشش خودرو می باشد.

از ویژگی های این سایبان پارکینگ خودرو با پوشش پارچه ای می توان به طول عمر بالای پوشش ، سبک بودن آن ، نصب سریع و اسان ، کمترین فعالیت عمرانی در محل ، مقاومت در برابر حریق و آتش ، بازتابش اشعه نور uv خورشید و ... اشاره نمود.

سایبان چادری پارکینگ مدل کمان اوکتا
ابعاد:
۴,۱۰*۳,۳۸ / ۴,۶۰*۳,۵۰ / ۱۱,۰۰*۴,۰۰
مساحت:
۳۸,۵ + ۱۶,۱ + ۱۳,۸۵ متر مربع
کاربری:
سایبان پارکینگ
مدل:
کمان اوکتا
فرم:
قوسی
سازه:
فولاد ST۳۷
رنگ سازه:
مشکی الکترواستاتیک
پارچه:PES_PVC
۹۰۰ گرم برند SRF هند (تحت لیسانس آلمان)
رنگ پارچه:
سفید
کارفرما:
شرکت مزرعه گنبد گیتی
زمان اجرا:
شهریورماه ۱۴۰۰
محل پروژه:
گیلاوند، دماوند، استان تهران

سایبان پارچه‌ای
مجتمع مسکونی، پردیس، تهران

سایبان پارچه‌ای
مجتمع مسکونی، پردیس، تهران

این آلاچیق چادری مجتمع مسکونی به فرم مخروطی دکل کنار فضایی به مساحت ۲۵ متر مربع پوشش می دهد. فرم مخروطی دکل کنار یکی از فرم های بسیار زیبا و پرطرفدار از طرف است زیرا در این فرم نسبت به فرم های دیگر آلاچیق چادری ستون میانی حذف شده است که باعث می گردد فضای قابل استفاده و بدون ستون در زیر آلاچیق ایجاد گردد و الاچیق چادری لاکچری و مدرن در محوطه فضای سبز بوجود آید.

تمامی اتصالات بصورت پیچ و مهره می باشند و کمترین فعالیت عمرانی در محل وجود داشت و مدت زمان نصب این سازه یک روز می باشد. این سایبان در حیاط مجموعه مسکونی در تراز طبقه اول و بالای در ورودی اجرا شده است. به علت قرار گیری این الاچیق در منطقه ای با وزش باد های شدید از پارچه کششی Mehler آلمان که مقاومت بالاتری دارد استفاده شده است.

موقعیت:
ایران، تهران، پردیس
فرم سایبان:
مخروطی دکل کنار
مساحت سازه:
۲ عدد ۲۵ متر مربعی (مجموعا ۵۰ متر مربع)
کاربری:
سایبان آلچیق
پارچه:
PVC ۹۰۰gr برند mehler آلمان
رنگ پارچه:
کرم
اسکلت:
فولاد ST۳۷
رنگ اسکلت:
کرم الکترواستاتیک
اتصالات:
فولاد ST۳۷
زمان اجرا:
تیرماه ۱۴۰۰

سایبان پارچه‌ای پارکینگ
ویلا مسکونی، دماوند، تهران

سایبان پارچه‌ای پارکینگ
ویلا مسکونی، دماوند، تهران

این سقف پارچه ای پارکینگ برای تامین سایه و محافظت از خودرو ها در برابر نزولات جوی و گرد خاک طراحی شده است. در طراحی سایبان پارکینگ اتومبیل از فرم آرک استفاده شده است. تا علاوه بر تامین سایه برای خودرو، کمترین ستون در فضا موجود باشد تا ماشین به راحتی در زیر سایبان بدون مانع پارک نماید. باید توجه کرد که فرم آرک یکی از پرطرفدارترین طرح ها به عنوان سایبان پارکینگ است.

در این پروژه از پنج عدد سازه به فرم کمان استفاده شده است. که از سازه های سفارشی سایبان پارکینگ هستند. در این پروژه با توجه به ابعاد فضا های میان باغچه پنج سازه هر کدام به ابعاد ۳٫۲ در ۵ متر است. نصب و اجرا شده است. در این پارکینگ مجموعا ۵ خودرو امکان پارک همزمان دارند.

موقعیت:
ایران، تهران، دماوند
فرم سایبان:
کمان
مساحت سازه:
۵ عدد ۱۶ متر مربع (مجموعاً ۸۰ متر مربع)
کاربری:
سایبان پارکینگ
پارچه:
PVC ۷۵۰gr برند SRF تحت لیسانس آلمان
رنگ پارچه:
سفید
اسکلت:
فولاد ST۳۷
رنگ اسکلت:
مشکی الکترواستاتیک
اتصالات:
فولاد ST۳۷
زمان اجرا:
مرداد۱۴۰۰

سایبان نورگیر مرکزی شرکت پاک چوب
شهرک صنعتی شمس آباد، تهران

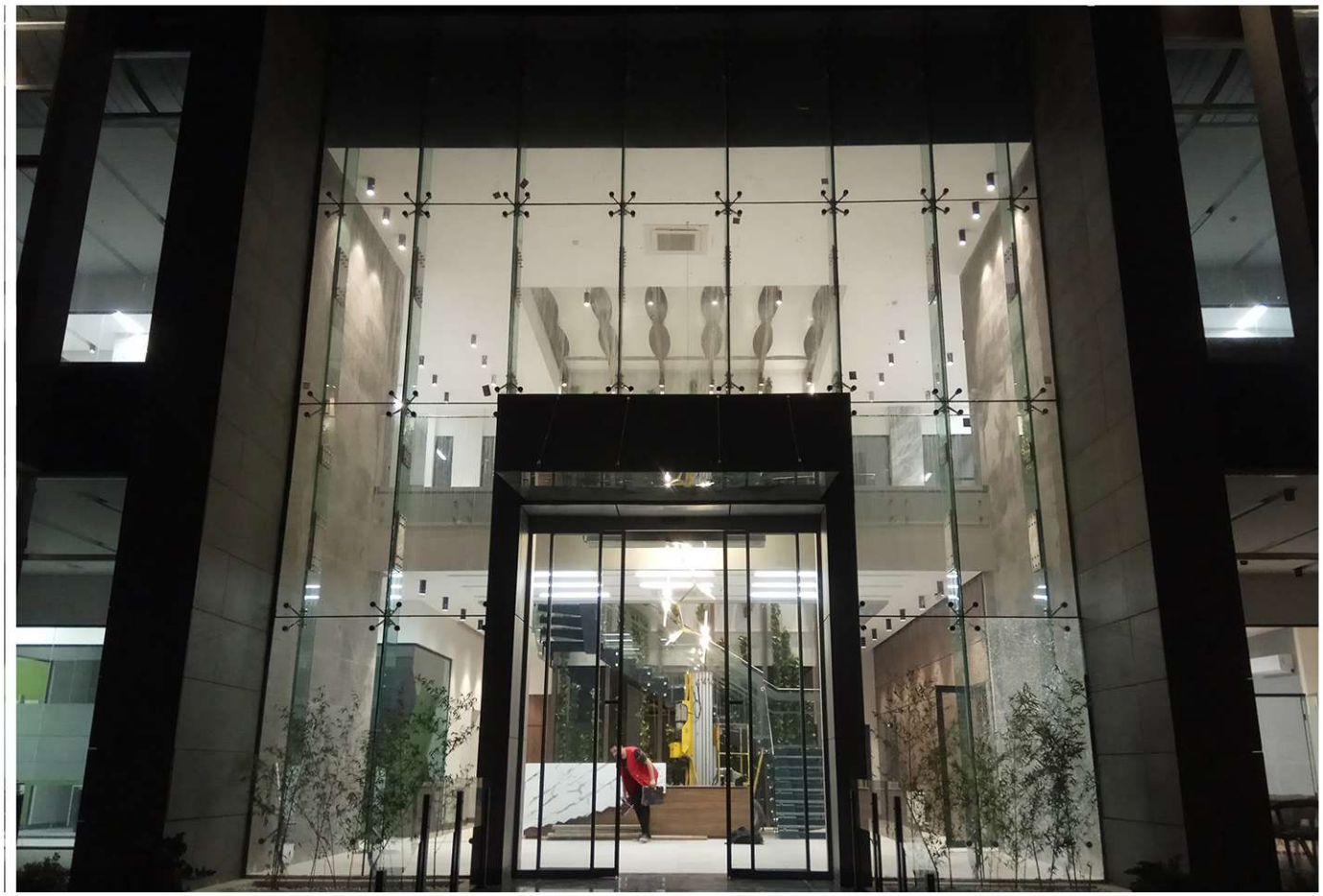

سایبان نورگیر مرکزی شرکت پاک چوب
شهرک صنعتی شمس آباد، تهران

سایبان پارچه ای نورگیر مرکزی شرکت پاک چوب به فرم مشبک در میان تیرهای پرگولا قرار گرفته تا از تابش مستقیم نور خورشید به داخل فضای اداری مجموعه جلوگیری کرده به درخواست کارفرما ۵ دهانه در میان تیر های پرگولا سایبان با فرم لبه های منحنی طراحی و ساخته شد

این پروژه در شهرک صنعتی شمس آباد در استان تهران اجرا و نصب گردیده است. کل مدت زمان از سفارش تا نصب به دلیل محدودیت زمان کارفرما در تحویل پروژه کمتر از ۵ روز انجام شده است که با توجه به تراز ارتفاعی ۱۰ متری بالاتر از سطح طبقه همکف نصب بسیار دشوار و چالش برانگیزی داشته که تیم نصب پاشام به خوبی پروژه رو در زمان مشخص نصب و تحویل داده.

موقعیت:
ایران، تهران، شهرک صنعتی شمس آباد
فرم سایبان:
پرگولا
مساحت سازه:
۲۹ متر مربع
کاربری:
سایبان نورگیر
پارچه:
PVC ۷۵۰gr برند SRF تحت لیسانس آلمان
رنگ پارچه:
سفید
اسکلت:
فولاد ST۳۷
رنگ اسکلت:
پوشش چوب
اتصالات:
فولاد ST۳۷
زمان اجرا:
اردیبهشت ۱۴۰۰

سایبان پارچه‌ای پارکینگ ویلا مسکونی
صفادشت، تهران

سایبان پارچه‌ای پارکینگ ویلا مسکونی
صفادشت، تهران

سایبان پارچه ای پارکینگ ماشین به فرم کمان کنسول شده که به درخواست کارفرما به طول ۵٫۶ متر و عرض ۵٫۱ متر مناسب جهت پارک دو خودرو سواری طراحی شده است سایبان مناسب برای دو خودرو طول ۵ متر و عرض ۵ متر می باشد ولی در این سایبان به جهت پوشش بیشتر سایه برای خودرو از سایبان پارکینگ با ابعاد بزرگتری استفاده شده است.

این پروژه شهرک باغستان کوشک، صفادشت در استان تهران اجرا و نصب گردیده است. کل مدت زمان از سفارش تا نصب این پروژه کمتر از ۲۰ روز انجام شده است که با توجه به نداشتن ستون مزاحم برای سایبان پارکینگ بسیار مناسب می باشد و با توجه به معماری مدرن ویلا و محوطه سازه، سایبان پارچه ای بسیار ظاهر زیبا و جذابی پیدا کرده.

موقعیت:
ایران، تهران، صفادشت
فرم سایبان:
کمان (پرواز)
مساحت سازه:
۲۸ متر مربع
کاربری:
سایبان پارکینگ
پارچه:
PVC ۷۵۰gr برند SRF تحت لیسانس آلمان
رنگ پارچه:
سفید
اسکلت:
فولاد ST۳۷
رنگ اسکلت:
مشکی الکترو استاتیک
اتصالات:
فولاد ST۳۷
زمان اجرا:
خرداد ۱۴۰۰

سایبان چادری روفگاردن
گوهردشت، کرج، تهران

در پروژه گوهردشت با توجه به متقارن بودن فضا مورد نظر از طرح متقارن خیمه استفاده شده تا زیبایی فضا رو دوچندان کند و با توجه به اتمام کفسازی روفگاردن برای نصب سایبان از یک شاسی فولای به عنوان پایه و زیر سازی در این پروژه استفاده شده است. در این مدل پارچه از هر سمت حدود ۳۰ سانتی متر بیرون زده میباشد تا به خوبی آب بارندگی رو در باغچه های اطراف تخلیه کند.

پارچه استفاده شده در این پروژه از برند SRF ساخت کشور هند تحت لیسانس آلمان بوده و طول عمر حداقلی ۱۵ سال دارد.

سایبان های پارچه ای آلاچیق در برابر وزش باد و بارش برف سنگین بسیار مقاوم هستند. و مشابه یک سقف برای فضا شما پوشش ایجاد میکند. در ویلا های مسکونی که نیاز به فضا های آلاچیق وجود دارد. آلاچیق های پارچه ای در محوطه فضای باز گزینه مناسبی برای پوشش فضا شما می باشد.

از ویژگی های این سایبان هیا آلاچیق با پوشش پارچه ای می توان به طول عمر بالای پوشش ، سبک بودن آن ، نصب سریع و اسان ، کمترین فعالیت عمرانی در محل ، مقاومت در برابر حریق و آتش ، بازتابش اشعه نور uv خورشید و ... اشاره نمود.

سایبان چادری روفگاردن (مدل خیمه)

ابعاد: ۳,۰۰*۳,۰۰

مساحت: ۹ متر مربع

کاربری: سایبان آلاچیق

فرم: مخروطی (خیمه‌ای)

سازه: فولاد ST۳۷

رنگ سازه: مشکی

پارچه: PES_PVC_PVDF (۷۵۰ گرم) برند SRF

رنگ پارچه: سفید

کارفرما: آقای رحمانی

زمان اجرا: دیماه ۱۴۰۰

محل پروژه: گوهردشت، کرج استان البرز

سایبان پارکینگ ویلا فشم
فشم، تهران

سایبان مدل کمان پلاس در روستای زیبای امامه در نزدیکی فشم واقع در استان تهران طراحی و اجرا شد که با توجه به قرار گیری صفحه ستون ها در فضا باغچه طول کنسول سایبان را از ۵ متر به ۵٫۷۰ افزایش داده تا بتوان سایه ای مناسب برای خودرو ایجاد کند. با توجه به برف های سنگین منطقه فشم طراحی سازه با توجه به برف مبنا منطقه طبق آیین نامه مقررات ملی ساختمان انجام گرفته و در طراحی سعی شده به واسطه خرپایی کردن ستون ها مقاومت سازه افزایش داده شود. سایبان های مدل کمان پلاس با توجه به برخورداری از جفت ستون قابلیت کنسول بیشتری داشته و برای دهانه های بزرگ تر مناسب تر می باشند و همچنین به واسطه فضا کنسول بدون ستون حداقل محدودیت فضایی را ایجاد می کنند و خودروها به راحتی بدون محدودیت میتوانند پارک کنند

پارچه استفاده شده در این پروژه از برند OBEKAN بوده که به واسطه داشتن یک لایه اضافه PVDF دارای ویژگی خودتمیز شونده بوده و طول عمر پارچه را افزایش میدهد. پارچه های برند OBEKAN عموما در کشور های حاشیه خلیج‌فارس فارس (عمارات، عربستان و...) استفاده میشوند و در شرایط آب و هوایی سخت مانند آفتاب شدید طول عمری حداقل ۱۵ ساله دارند.

سایبان های پارچه ای پارکینگ خودرو در برابر وزش باد و بارش برف سنگین بسیار مقاوم هستند. و مشابه یک سقف از خودرو شما مراقبت می نمایند. در ویلا های مسکونی مسکونی که امکان تامین کامل پارکینگ در ساختمان اصلی وجود ندارد. سایبان پارچه ای در محوطه فضای باز گزینه مناسبی برای پوشش خودرو می باشد.

از ویژگی های این سایبان پارکینگ خودرو با پوشش پارچه ای می توان به طول عمر بالای پوشش ، سبک بودن آن ، نصب سریع و اسان ، کمترین فعالیت عمرانی در محل ، مقاومت در برابر حریق و آتش ، بازتابش اشعه نور uv خورشید و ... اشاره نمود.

سایبان پارچه‌ای پارکینگ (مدل کمان پلاس سفارشی)

ابعاد: ۵٫۷۰۰*۵٫۰۰

مساحت: ۲۸٫۵ متر مربع

کاربری: سایبان پارکینگ

فرم: کمانی

سازه: فولاد ST۳۷

رنگ سازه: مشکی کوره‌ای مات

پارچه:PVC-PVDF ۷۵۰gr برند OBEKAN

رنگ پارچه: سفید

کارفرما: آقای درریز

زمان اجرا: دیماه ۱۴۰۰

محل پروژه: فشم، تهران، ایران

سایبان چادری تراس تپسی
سعادت آباد، تهران

شرکت تپسی یک سامانه هوشمند درخواست حمل ونقل آنلاین است که سفرهای درون شهری را راحت تر، امن‌تر و ارزان‌تر کرده است که در جهت رفاه و آسایش بیشتر کارکنان خود سایبانی مناسب فضا تراس موجود در شرکت رو درخواست کرده و تیم مهندسی پاشام اقدام به طراحی و ساخت این سایبان مطابق با درخواست های مطرح شده گردید. در این سازه از مدل سایبان چادری مدل خیمه استفاده شده با این تفاوت که بر خلاف نمونه های رایج از پایه های وزنی در این مدل استفاده گردیده است تا هیچ گونه اختلالی ور فضا کف تراس ایجاد نشود.

پارچه استفاده شده در سایبان های چادری دارای عمر مفید حداقل ۱۵ سال بوده و همراه با ضمانت نامه میباشد.

سایبان های پارچه ای آلاچیق در برابر وزش باد و بارش برف سنگین بسیار مقاوم هستند. و مشابه یک سقف برای فضا شما پوشش ایجاد میکند. در ویلا های مسکونی که نیاز به فضا های آلاچیق وجود دارد. آلاچیق های پارچه ای در محوطه فضای باز گزینه مناسبی برای پوشش فضا شما می باشد.

از ویژگی های این سایبان هیا آلاچیق با پوشش پارچه ای می توان به طول عمر بالای پوشش ، سبک بودن آن ، نصب سریع و اسان ، کمترین فعالیت عمرانی در محل ، مقاومت در برابر حریق و آتش ، بازتابش اشعه نور uv خورشید و ... اشاره نمود.

سایبان چادری تراس (مدل خیمه)

ابعاد: ۵٫۰۰*۵٫۰۰

مساحت: ۲۵ متر مربع

کاربری: سایبان تراس

فرم: مخروطی (خیمه‌ای)

سازه: فولاد ST۳۷

رنگ سازه: سفید

پارچه: PES_PVC_PVDF (۹۰۰ گرم) برند FIT

رنگ پارچه: سفید

کارفرما: شرکت تپسی

زمان اجرا: بهمن ماه۱۴۰۰

محل پروژه: سعادت آباد، تهران، ایران

سایبان پارچه‌ای متحرک آلاچیق
شهرک زعفرانیه، البرز

سایبان پارچه ای متحرک سایبانی باز و بسته شونده با فرم مخروطی (خیمه‌ای) است که این امکان را برای شما فراهم میکند تا به آسانی برای خود سایه ایجاد کنید و یا از دیدن آسمان لذت ببرید، مدل البرز می تواند به آسانی در هر فضایی، براي ایجاد سایه و زیبایی نصب گردد.

سایبان پارچه‌ای متحرک در کنار استخر ویلا به فرم مخروطی به مکانیزم باز و بسته شونده طراحی شده تا بتوان در مواقع لزوم از سایه و پوشش آن استفاده نمود و یا از تابش خورشید بهره گرفت. این سایبان پارچه‌ای به صورت تک ستون مرکزی طراحی شده تا ستون اشغال فضا کمتری داشته باشد و پارچه در هنگام بسته شدن در اطراف ستون قرار گیرد.سایبان‌های متحرک به صورت باز و بسته می شوند (کمتر از یک دقیقه) و بسیار مقاوم در برابر بادهای شدید و برف های سنگین هستند.

موقعیت:
ایران، البرز، شهرک زعفرانیه
فرم سایبان:
مخروطی پایه وسط
مساحت سازه:
۱۶ متر مربع
کاربری:
سایبان آلاچیق
پارچه:
PVC ۷۵۰gr برند SRF تحت لیسانس آلمان
رنگ پارچه:
سفید
اسکلت:
فولاد ST۳۷
رنگ اسکلت:
سفید الکترو استاتیک
اتصالات:
فولاد ST۳۷
زمان اجرا:
اسفند ۱۳۹۹

سایبان پارچه‌ای پارکینگ مدل کمان
خانه مسکونی، شاهرود، سمنان

۳۸ ق ۵۱۴ ۲۲

۳۸ ق ۵۱۴ ۲۲
PEUGEOT

سایبان پارچه‌ای پارکینگ
ویلا مسکونی، دماوند، تهران

سایبان پارچه ای پارکینگ ماشین به فرم کمان کنسول شده که به درخواست کارفرما به طول ۵ متر و عرض ۳ متر مناسب جهت پارک یک خودرو سواری طراحی و ساخته شده است سایبان مناسب به دلیل زاویه محدود پارک خودرو از سایبان مدل کمان در این پروژه استفاده شده تا بتوان حداقل محدودیت فضایی را به واسطه ستون های چسبیده به دیوار ایجاد کرد و خودر به راحتی پارک کنند.

این پروژه در شهر شاهرود در استان سمنان اجرا و نصب گردیده است. کل مدت زمان از سفارش تا نصب این پروژه کمتر از ۲۱ روز انجام شده است که با توجه به نداشتن ستون مزاحم مدل کمان برای سایبان پارکینگ بسیار مناسب می باشد که با توجه به رنگ جداره های بنا که از رنگ سفید و مشکی استفاده شده در این سازه نیز اکلت فولادی به رنگ مشکی طراحی شده تا همخوانی بیشتری با فضا اطراف خود ایجاد کند و ظاهر زیبا و جذابی پیدا کرده.

پارچه استفاده شده در این پروژه از برند OBEKAN بوده که به واسطه داشتن یک لایه اضافه PVDF دارای ویژگی خودتمیز شونده بوده و طول عمر پارچه را افزایش میدهد. پارچه های برند OBEKAN عموما در کشور های حاشیه خلیج‌فارس فارس (عمارات، عربستان و...) استفاده میشوند و در شرایط آب و هوایی سخت مانند آفتاب شدید طول عمری حداقل ۱۵ ساله دارند.

سایبان های پارچه ای پارکینگ خودرو در برابر وزش باد و بارش برف سنگین بسیار مقاوم هستند. و مشابه یک سقف از خودرو شما مراقبت می نمایند. در ویلا های مسکونی مسکونی که امکان تامین کامل پارکینگ در ساختمان اصلی وجود ندارد. سایبان پارچه ای در محوطه فضای باز گزینه مناسبی برای پوشش خودرو می باشد.

از ویژگی های این سایبان پارکینگ خودرو با پوشش پارچه ای می توان به طول عمر بالای پوشش ، سبک بودن آن ، نصب سریع و اسان ، کمترین فعالیت عمرانی در محل ، مقاومت در برابر حریق و آتش ، بازتابش اشعه نور uv خورشید و ... اشاره نمود.

موقعیت:
ایران، سمنان، شاهرود
فرم سایبان:
کمان
مساحت سازه:
۱۵ متر مربع
کاربری:
سایبان پارکینگ
پارچه:
OBEKAN برند ۷۵۰gr PVC-PVDF
رنگ پارچه:
سفید
اسکلت:
فولاد ST۳۷
رنگ اسکلت:
مشکی الکترواستاتیک
اتصالات:
فولاد ST۳۷
زمان اجرا:
شهریور ۱۴۰۰

سایبان پارچه ای
فضا جمعی پارک شاهد کرمانشاه

موقعیت:
ایران، کرمانشاه
فرم سایبان:
زین اسبی
مساحت سازه:
۹۰ متر مربع
کاربری:
سایبان فضای جمعی
پارچه:
PVC ۹۰۰gr برند SRF
اسکلت:
فولاد ST۳۷
اتصالات:
فولاد ST۳۷

سایبان پارچه‌ای روفگاردن
دماوند، تهران

سایبان پارچه‌ای پارکینگ مدل کمان
نجف آباد، اصفهان

سایبان پارچه‌ای پارکینگ مدل خزر
کلارآباد، مازندران

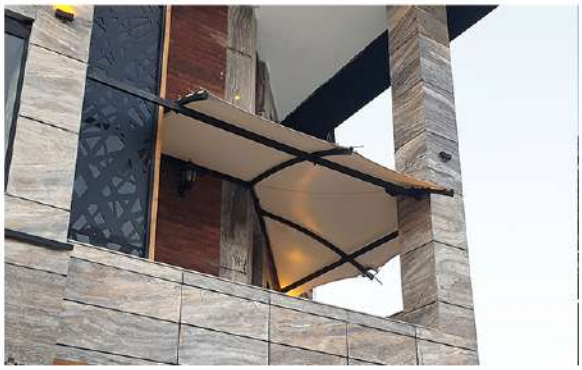

سایبان پارچه‌ای تراس
دماوند، تهران

سایبان پارچه‌ای آلاچیق مدل البرز
عباس آباد، مازندران

سقف پارچه ای حیاط خلوت
تهران، تهران

سقف چادری آلاچیق باغ
سرخاب، البرز

سایبان چادری پارکنیگ مدل کمان هگزا
کنگاور، کرمانشاه

سایبان چادری پارکینگ مدل کمان
مشهد، خراسان رضوی

سایبان چادری پارکینگ مدل کمان
کلار آباد، مازندران

سایبان چادری مدل ابرز پلاس
کلاراباد، مازندران

سایبان چادری پارکینگ مدل کمان
فشند، البرز

آلاچیق چادری زین اسبی سفارشی
کرج، البرز

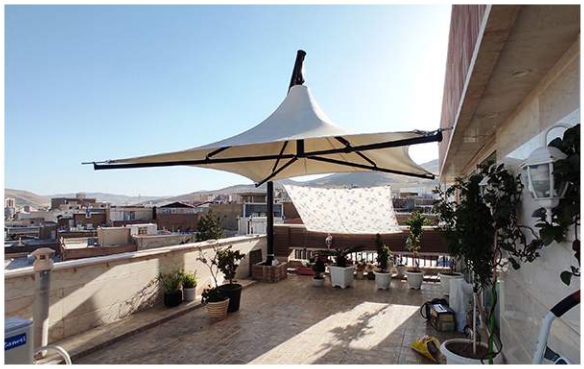

سایبان چادری تراس مدل البرز پلاس
مهاباد، آذربایجان غربی

سایبان چادری پارکینگ مدل کمان سفارشی
کردان، البرز

سایبان چادری پارکینگ مدل البرز پلاس دو قله
دماوند، تهران

سایبان چادری پارکینگ مدل پرواز
کردان، البرز

سایبان چادری پارکینگ مدل کمان پلاس
شوشتر، خوزستان

۵ سال ضمانت:
ضمانت بی قید و شرط مبنای صداقت ما در حسن انجام کار ماست، پس بدون نگرانی سفارش دهید.

۵ سال خدمات پس از فروش:
سازه‌ها هر چند ماه یکبار نیاز به ریگلاژ و پیش کشیدگی دارند و ما بصورت دوره ای هر ۶ ماه یکبار این کار را به رایگان انجام می دهیم و تمامی خدمات پس از فروش پروژه انجام داده می شود.

آدرس: تهران، شمال اتوبان ستاری، دانشگاه علوم و تحقیقات، ساختمان کتابخانه مرکزی، طبقه چهارم

تلفن دفتر تهران: ۰۲۱-۴۶۱۲۴۸۰۵
تلفن همراه: ۰۹۳۸۴۸۴۶۶۶۶
۰۹۱۰۵۹۶۳۷۴۱

کاتالوگ محصولات اجرایی

گروه مهندسی پاشام